



Tornel.
LABORATORIOS

INDICACIONES

Cefalex K es un antibiótico bactericida de amplio espectro, tiene un efecto sobre la mayoría de los patógenos que producen mastitis, como: S. Uberis, E.Coli y estafilococos resistentes a la penicilina. Esta actividad se debe a la combinación de cefalexina y kanamicina.

Debido a su sinergismo, **Cefalex K** es el antibiótico de elección para tratar mastitis, ya que ataca los siguientes patógenos: Streptococcus, Corynebacterium, Proteus, Shigella, Staphylococcus, E. Coli, Salmonella, Klebsiella, Pasteurella y algunas otras enterobacterias.

ADEMÁS CEFALEX K:

- Tiene evidencia de sinergismo.
- Es una combinación única.
- Dos tratamientos curan la mayoría de mastitis.
- Tiene 98% de sensibilidad in vitro.
- Tiene los más altos niveles de actividad contra los patógenos más comunes que causan mastitis.
- Es la primera opción de antibiótico de amplio espectro contra mastitis.

ADVERTENCIAS

No consumir la leche de animales tratados hasta 4 ordeñas posteriores a su última aplicación. Consérvese en un lugar fresco y seco. No se exponga a la luz. Manténgase fuera del alcance de los niños.

Consulte al médico veterinario zootecnista.

Laboratorios Tornel, S.A.
Venustiano Carranza No. 24 Col. Naucalpan Centro, Estado de México C.P. 53000
Tels. 53 58 46 17 Fax 53 58 50 40
E-mail México ventas@tornel.com
Global info@tornel.com
Laboratorios Tornel, logo y símbolo son una marca registrada con 



Tornel.
LABORATORIOS

CEFALEX K
Tornel

(Reg. SAGARPA Q-1069-098)

INFUSIÓN INTRAMAMARIA



La máxima
dimensión
en Medicina
Veterinaria



- 1. COMBINACIÓN ÚNICA
- 2. ALTO GRADO DE SINERGISMO
- 3. LOS MAS ALTOS NIVELES DE ANTIBIÓTICO QUE CURAN LA MAYORIA DE LAS MASTITIS
- 4. ES DE AMPLIO ESPECTRO

DOSIS

Bovinos: administrar el contenido de una jeringa por cada cuarto infectado cada 12 hrs, durante un período no mayor a dos días, o bien hasta la recuperación completa del animal. Aplicar un pequeño masaje sobre la glándula mamaria para lograr una mejor difusión del medicamento en el cuarto.

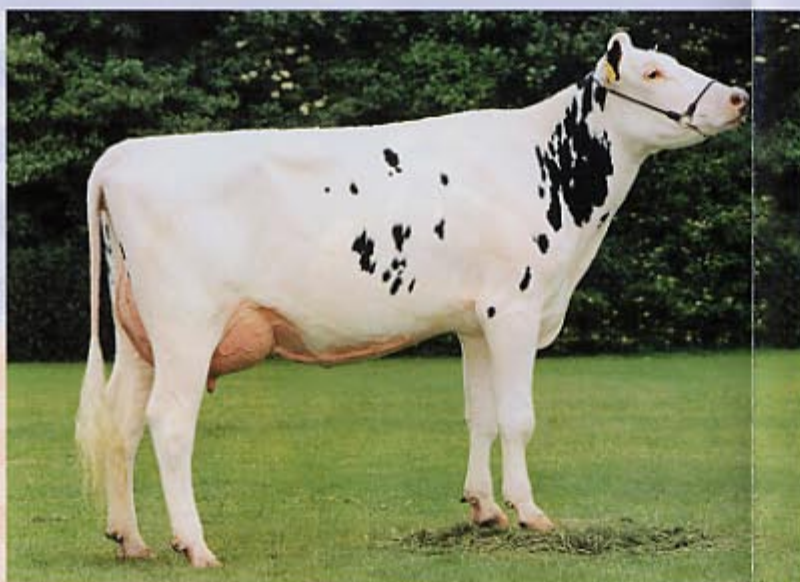

CEFALEX K



FÓRMULA:	
Cada ml. contiene:	
CEFALEXINA MONOHIDRATO	200 mg
KANAMICINA SULFATO (COMO KANAMICINA BASE)	100 U.I.
Vehículo c.b.p.	10 ml

PRESENTACIÓN
Jeringa de plástico con 10 ml de producto, en caja con 12 jeringas.

VIA DE ADMINISTRACIÓN
Intramamaria

ESPECIES
Bovinos